



Istituto Paritario "Educandato "Maria SS. Bambina"

Scuola dell'Infanzia "Maria SS. Bambina"

Scuola Primaria "Maria SS. Bambina"

Scuola Secondaria di Primo grado "Maria SS. Bambina"

C.M. VA1A01900R

C.M. VA1E004001

C.M. VA1M00600T

a. DATI IDENTIFICATIVI:

EDUCANDATO MARIA SS BAMBINA, sito in via Albostro,1- 21030 Brissago Valtravaglia-Va-
tel/fax _0332-575101 03321800600_; email roggiano@stmarta.org

sito in Via Albostro, 1 21030 Brissago Valtravaglia Loc Roggiano VA

Scuola Paritaria, ha tre ordini di Scuola:

Scuola dell'Infanzia, Cod. Meccanografico: **C.M. VA1E004001**

Scuola Primaria, Cod. Meccanografico: **C.M. VA11E00400**

Secondaria di Primo Grado, Cod. Meccanografico: **C.M. VA1M00600T**

e ha come ente gestore la Congregazione delle Suore di Santa Marta, sede

Legale Via Virginio Orsini, 15 00192 ROMA

ORGANIZZAZIONE INTERNA:

ORGANIGRAMMA

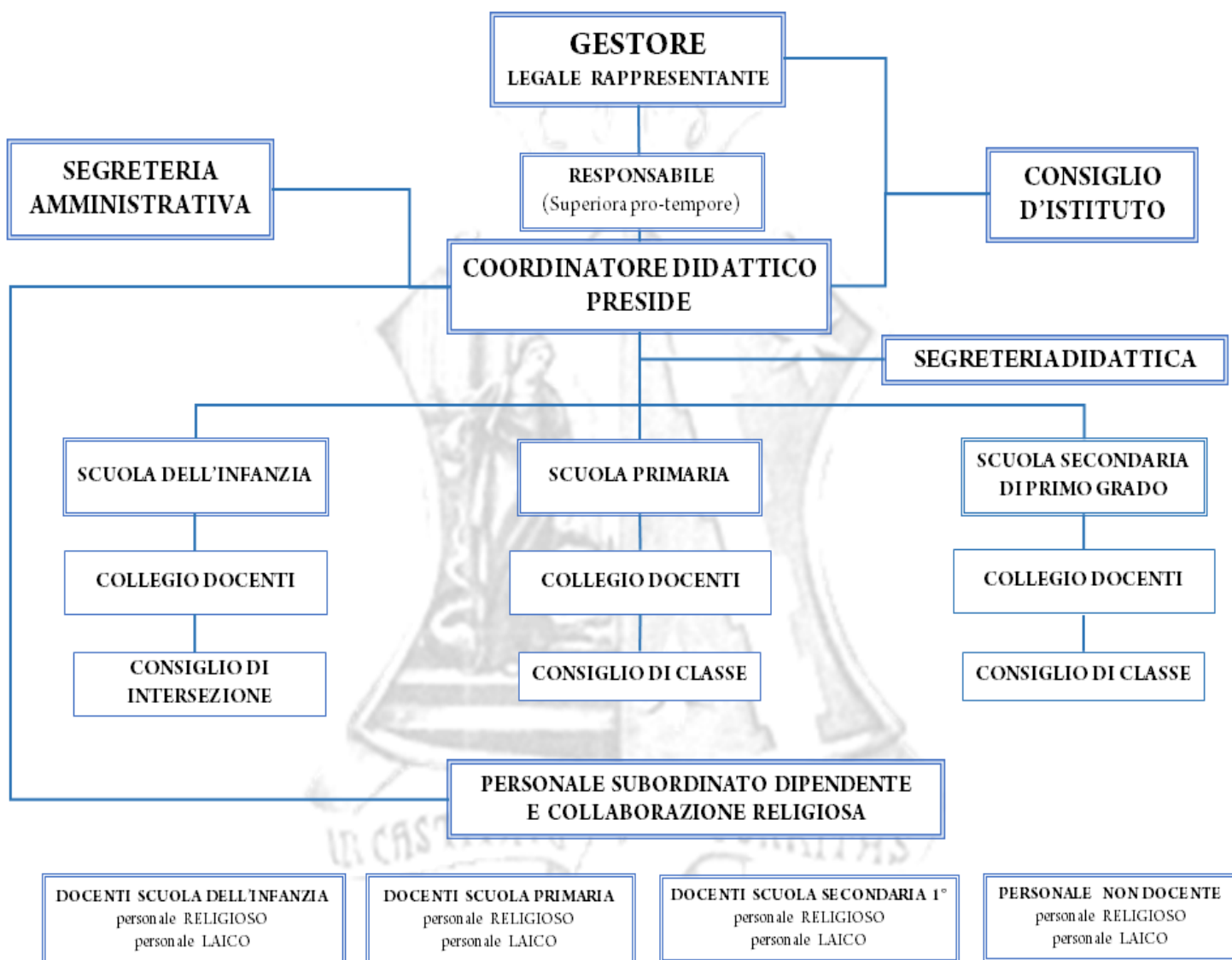

**1. INCARICHI DI COLLABORAZIONE E CONSULENZA:**

ATTIVITA SVOLTA	QUALIFICA	COMPENSO EROGATO
Medico del lavoro	Medico	915,00
Attività direzione lavori per modifiche aule	Architetto	1268,00
Attività di sportello psicologico	Psicologo	280,00
Consulenza Giuridica	Avvocato	1040,00
Consulente informatico	Ingegnere	12099,00

2. COSTO ANNUALE DEL PERSONALE IN SERVIZIO relativo all'anno 2020

ATTIVITA SVOLTA	TOTALE	COSTI per il PERSONALE
Docenti scuola dell'infanzia	4	90.589,34
Docenti scuola primaria	12	294.670,83
Docenti scuola secondaria di Primo grado	14	317.954,47
Personale dei segreteria e ausiliario comune ai tre ordini di scuola	12	Costi già inclusi nelle tre voci precedenti

Di cui

	TEMPO DETERMINATO	TEMPO INDETERMINATO
Scuola dell'infanzia	1	3
di cui sostegno	1	1
Scuola primaria	4	8
di cui sostegno	3	1
Scuola secondaria di primo grado	8	6
di cui sostegno	3 (part-time)	3
Personale di segreteria e ausiliario comune ai tre ordini di scuola	-	12

TASSI DI ASSENZA

	ORE LAVORABILI	ORE DI ASSENZA	PERCENTUALE
Docenti scuola dell'infanzia	3276	305	9,31%
Docenti scuola primaria	7184	696	9,69%
Docenti scuola secondaria di primo grado	4770	418	8,76%
Personale dei segreteria e ausiliario comune ai tre ordini di scuola	15141	4066	26,85%

3. DATI RELATIVI AL PERSONALE IN SERVIZIO CON CONTRATTO DI LAVORO NON A TEMPO INDETERMINATO

	TOTALE	SOSTITUZIONE MATERNITÀ
Scuola dell'infanzia	1	-
Scuola primaria	4	1
di cui sostegno	3	-
Scuola secondaria di primo grado	8	-
di cui sostegno	3 (part-time)	-
Personale di segreteria e ausiliario comune ai tre ordini di scuola	-	-



Istituto Paritario "Educandato "Maria SS. Bambina"

Scuola dell'Infanzia "Maria SS. Bambina"
Scuola Primaria "Maria SS. Bambina"
Scuola Secondaria di Primo grado "Maria SS. Bambina"

C.M. VA1A01900R
C.M. VA1E004001
C.M. VA1M00600T

4. CONTO CONSUNTIVO

I dati del conto consuntivo si riferiscono all'anno solare 2020

Non è previsto il bilancio preventivo.

Codice Meccanografico: **VA1A01900R**

Congregazione delle Suore di Santa Marta

**Scuola Paritaria dell' INFANZIA
"EDUCANDATO MARIA SS. BAMBINA"
ROGGIANO di BRISSAGO VALT. (VA)**

P. IVA 01067681005 - CF 02510770585

CONTO ECONOMICO anno 2020

1. COMPONENTI POSITIVI	
1.1 Contributi pubblici - MIUR - Comune	52.726,73
1.2 Sussidi da privati -rette	71.971,00
(A) TOTALE componenti POSITIVI	124.697,73
2. COMPONENTI NEGATIVI	
2.1 Acquisto di materiale didattico	1.176,18
2.2 Acquisto materiale di consumo	950,63
2.3 Acquisto materiale di pulizia	1.287,52
2.4 Acquisto vitto	4.000,64
2.5 Acquisto materiale di cancelleria	128,78
2.6 Acquisto combustibile	9.775,45
2.7 Costi del personale	90.589,34
a) Salari e stipendi personale	65.916,25
b) Contributi previdenziali	17.821,29
c) Contributi monte pensione	0,00
d) Contributi INAIL	910,92
e) Accanton. Quota TFR tesoreria INPS/ Fondo Complementare	5.419,63
f) Assistenza Sanitaria Integrativa AGIDAE	521,25
g) Costi figurativi (servizi prestati dal personale religioso) con valore corrispondente al C.C.N.L. AGIDAE-Scuola	89.451,80
2.8 Utenze	6.458,88
a) Spese per energia	5.213,63
b) Spese telefoniche	772,03
c) Acquedotto	473,22
2.9 Competenze dirette	0,00
2.10 Premi assicurativi	1.757,50
2.11 Carburante	0,00
2.12 Spese postali e bancarie	197,60
2.13 Abbonamenti	406,68



Istituto Paritario "Educandato "Maria SS. Bambina"

Scuola dell'Infanzia "Maria SS. Bambina"

Scuola Primaria "Maria SS. Bambina"

Scuola Secondaria di Primo grado "Maria SS. Bambina"

C.M. VA1A01900R

C.M. VA1E004001

C.M. VA1M00600T

2.14 Canone manutenzione contrattuale	7.488,11
2.15 Manutenzione	19.654,81
2.16 Tasse automobilistiche	0,00
2.17 Tasse di concessione governativa	0,00
2.18 Ammortamento dell'immobile	0,00
2.19 Sopravvenienze passive	0,00
2.20 Spese trasporto e viaggi	0,00
2.21 Pubblicità e propaganda	0,00
2.22 Onorari a professionisti	3.009,52
2.23 Spese di vigilanza	0,00
2.24 Prestazioni didattiche	0,00
2.25 Nettezza Urbana e rifiuti	1.561,25
2.26 Imposte e tasse deducibili	0,00
2.27 Spese per esercizio automezzi	0,00
2.28 Imposta di bollo	9,06
2.29 Prestazioni di servizi vari	8.768,16
2.30 Vestiario tessuti merceria	0,00
2.31 Stoviglie e materiale da cucina	0,00
2.32 Aggiornamenti professionali	78,00
(B) TOTALE componenti NEGATIVI	246.749,91
(A) TOTALE componenti POSITIVI	124.697,73
(B) TOTALE componenti NEGATIVI	246.749,01
RISULTATO FINALE (A-B) <u>PERDITA</u>	122.051,28

Roma, 31 maggio 2021



Carlo Maria Loffe

La Legale Rappresentante



Istituto Paritario "Educandato "Maria SS. Bambina"

Scuola dell'Infanzia "Maria SS. Bambina"

Scuola Primaria "Maria SS. Bambina"

Scuola Secondaria di Primo grado "Maria SS. Bambina"

C.M. VA1A01900R

C.M. VA1E004001

C.M. VA1M00600T

Codice Meccanografico: **VA1E004001**

Congregazione delle Suore di Santa Marta

**Scuola Paritaria PRIMARIA
"EDUCANDATO MARIA SS. BAMBINA"
ROGGIANO di BRISSAGO VALT. (VA)**

P. IVA 01067681005 - CF 02510770585

CONTO ECONOMICO anno 2020

1. COMPONENTI POSITIVI	
1.1 Contributi pubblici - MIUR - Comune	187.695,05
1.2 Sussidi da privati -rette	231.099,50
(A) TOTALE componenti POSITIVI	418.794,55
2. COMPONENTI NEGATIVI	
2.1 Acquisto di materiale didattico	2.051,99
2.2 Acquisto materiale di consumo	3.031,05
2.3 Acquisto materiale di pulizia	4.322,95
2.4 Acquisto vitto	12.624,99
2.5 Acquisto materiale di cancelleria	407,84
2.6 Acquisto combustibile	20.402,41
2.7 Costi del personale	294.670,83
a) Salari e stipendi personale	223.343,38
b) Contributi previdenziali	27.773,94
c) Contributi monte pensione INPDAP	24.633,34
d) Contributi INAIL	910,92
e) Accanton. Quota TFR tesoreria INPS/	17.488,00
f) Assistenza Sanitaria Integrativa AGIDAE	521,25
g) Costi figurativi (servizi prestati dal personale religioso) con valore corrispondente al C.C.N.L. AGIDAE-Scuola	96.218,65
2.8 Utenze	13.188,72
a) Spese per energia	9.424,80
b) Spese telefoniche	2.266,48
c) Acquedotto	1.497,44
2.9 Competenze dirette	0,00
2.10 Premi assicurativi	1.757,50
2.11 Carburante	0,00
2.12 Spese postali e bancarie	197,60
2.13 Abbonamenti	406,68



Istituto Paritario "Educandato "Maria SS. Bambina"

Scuola dell'Infanzia "Maria SS. Bambina"

Scuola Primaria "Maria SS. Bambina"

Scuola Secondaria di Primo grado "Maria SS. Bambina"

C.M. VA1A01900R

C.M. VA1E004001

C.M. VA1M00600T

2.14 Canone manutenzione contrattuale	23.151,08
2.15 Manutenzione	43.478,93
2.16 Tasse automobilistiche	0,00
2.17 Tasse di concessione governativa	0,00
2.18 Ammortamento dell'immobile	0,00
2.19 Sopravvenienze passive	0,00
2.20 Spese trasporto e viaggi	0,00
2.21 Pubblicità e propaganda	0,00
2.22 Onorari a professionisti	9.834,21
2.23 Spese di vigilanza	0,00
2.24 Prestazioni didattiche	0,00
2.25 Nettezza Urbana e rifiuti	1.561,25
2.26 Imposte e tasse deducibili	0,00
2.27 Spese per esercizio automezzi	0,00
2.28 Imposta di bollo	11,36
2.29 Prestazioni di servizi vari	17.349,08
2.30 Vestiario tessuti merceria	0,00
2.31 Stoviglie e materiale da cucina	0,00
2.32 Aggiornamenti professionali	138,00
(B) TOTALE componenti NEGATIVI	544.805,12
(A) TOTALE componenti POSITIVI	418.794,55
(B) TOTALE componenti NEGATIVI	544.805,12
RISULTATO FINALE (A-B) <u>PERDITA</u>	126.010,57

Roma, 31 maggio 2021



Carla Maria Loffe

La Legale Rappresentante



Istituto Paritario "Educandato "Maria SS. Bambina"

Scuola dell'Infanzia "Maria SS. Bambina"

Scuola Primaria "Maria SS. Bambina"

Scuola Secondaria di Primo grado "Maria SS. Bambina"

C.M. VA1A01900R

C.M. VA1E004001

C.M. VA1M00600T

Codice Meccanografico: **VA1M00600T**

Congregazione delle Suore di Santa Marta

Scuola Paritaria SECONDARIA PRIMO GRADO

"EDUCANDATO MARIA SS. BAMBINA"

ROGGIANO di BRISSAGO VALT. (VA)

P. IVA 01067681005 - CF 02510770585

CONTO ECONOMICO anno 2020

1. COMPONENTI POSITIVI	
1.1 Contributi pubblici - MIUR - Comune	57.013,41
1.2 Sussidi da privati -rette	303.794,20
	0,00
(A) TOTALE componenti POSITIVI	360.807,61
2. COMPONENTI NEGATIVI	
2.1 Acquisto di materiale didattico	1.140,43
2.2 Acquisto materiale di consumo	2.639,41
2.3 Acquisto materiale di pulizia	3.995,02
2.4 Acquisto vitto	10.905,21
2.5 Acquisto materiale di cancelleria	352,14
2.6 Acquisto combustibile	15.628,46
2.7 Costi del personale	317.954,47
a) Salari e stipendi personale	243.733,29
b) Contributi previdenziali	55.457,50
c) Contributi monte pensione	0,00
d) Contributi INAIL	910,92
e) Accanton. Quota TFR tesoreria INPS/ Fondo Complementare	17.331,51
f) Assistenza Sanitaria Integrativa AGIDAE	521,25
g) Costi figurativi (servizi prestati dal personale religioso) con valore corrispondente al C.C.N.L. AGIDAE-Scuola	59.832,06
2.8 Utenze	10.682,53
a) Spese per energia	7.416,27
b) Spese telefoniche	1.973,38
c) Acquedotto	1.292,88
2.9 Competenze dirette	0,00
2.10 Premi assicurativi	1.757,50
2.11 Carburante	0,00
2.12 Spese postali e bancarie	197,60
2.13 Abbonamenti	406,68



Istituto Paritario "Educandato "Maria SS. Bambina"

Scuola dell'Infanzia "Maria SS. Bambina"

Scuola Primaria "Maria SS. Bambina"

Scuola Secondaria di Primo grado "Maria SS. Bambina"

C.M. VA1A01900R

C.M. VA1E004001

C.M. VA1M00600T

2.14 Canone manutenzione contrattuale	10.752,89
2.15 Manutenzione	17.573,81
2.16 Tasse automobilistiche	0,00
2.17 Tasse di concessione governativa	0,00
2.18 Ammortamento dell'immobile	0,00
2.19 Sopravvenienze passive	0,00
2.20 Spese trasporto e viaggi	0,00
2.21 Pubblicità e propaganda	0,00
2.22 Onorari a professionisti	8.491,70
2.23 Spese di vigilanza	0,00
2.24 Prestazioni didattiche	129,01
2.25 Nettezza Urbana e rifiuti	1.561,25
2.26 Imposte e tasse deducibili	0,00
2.27 Spese per esercizio automezzi	0,00
2.28 Imposta di bollo	11,87
2.29 Prestazioni di servizi vari	14.429,54
2.30 Vestiario tessuti merceria	0,00
2.31 Stoviglie e materiale da cucina	0,00
2.32 Aggiornamenti professionali	35,00
(B) TOTALE componenti NEGATIVI	478.476,58
(A) TOTALE componenti POSITIVI	360.807,61
(B) TOTALE componenti NEGATIVI	478.476,58
RISULTATO FINALE (A-B) <u>PERDITA</u>	117.668,97

Roma, 31 maggio 2021



Carlo Maria Loffe

La Legale Rappresentante



5. INFORMAZIONI RELATIVE AI BENI IMMOBILI E AGLI ATTI DI GESTIONE DEL PATRIMONIO

Scuola (cod. Mec. C.M. VA1A01900R, C.M. VA1E004001 e C.M. VA1M00600T) appartenente alla Congregazione delle Suore di Santa Marta, è proprietaria dell'immobile sito in Roggiano di Brissago Valtravaglia – Varese Via Albostro, 1 censito al catasto dei fabbricati del comune di Brissago Valtravaglia-Varese mq. 7.641, così costituito:

Aule classi scuola dell'infanzia	3
Aule classi scuola primaria	5
Aule classi scuola secondaria di primo grado	6
Aule sostegno	3
Aula di musica	1
Aule colloqui	1
Aula professori	1
Aula maestre	1
Aula polivalente	2
Laboratorio informatico	2
Laboratorio di lingue	-
Laboratorio di scienze	1
Biblioteca	1
Refettorio	6
Palestra	1
Spazi esterni ricreativi	6
Cappella	1